LA UNIÓN

60 Viviendas, garajes y locales
Un nuevo mundo a tu alcance.

TIPO 9

Plantas 3 y 6, Viviendas E

›› **Superficie Construida con ZZ.CC**	**77,57 m²**
›› **Superficie Útil Interior**	**60,38 m²**
Superficie útil (int. + ext.cubierta)	60,38 m²
Superficie útil D. 218/2005 (Interior + 50% exterior)	60,38 m²
Superficie útil exterior cubierta	0,00 m²
Superficie útil exterior descubierta	0,00 m²

›› **Superficies Útiles**

Vestíbulo	3,09 m²
Salón-Comedor	19,11 m²
Cocina	8,73 m²
Distribuidor	2,06 m²
Dormitorio 1	12,56 m²
Dormitorio 2	10,50 m²
Baño 1	4,33 m²

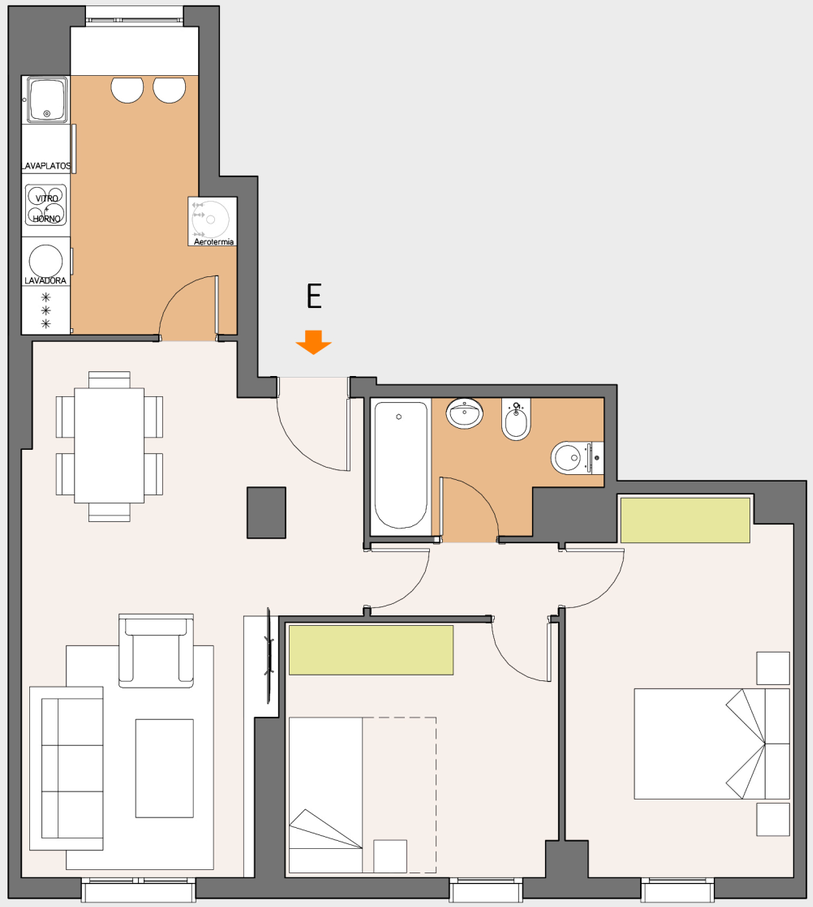

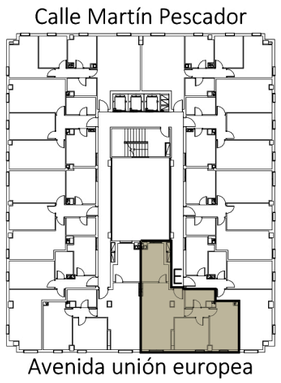

ESCALA 1:75
0m 1m 2m 3m 4m 5m

Promueve: AD ASTRA PROYECTO MISR S.L. Inscrita en el Registro Mercantil de Sevilla, Tomo 6546, Libro 0, Folio 1, Hoja nº SE-117.677, CIF B-90375478.

CARALCA

La información y documentación gráfica que aparece en este plano son orientativas y están sujetas a modificaciones derivadas del proyecto de ejecución y de su construcción. Todo el mobiliario y decoración que figuran en el mismo son puramente orientativos y no forman parte del producto vendido.