EDIFICIO
NOVO
FLORIDA

UN NUEVO HORIZONTE PARA TU VIDA... EN HUELVA.

TIPO T10

TIPO T10 PLANTA 2º-5º

>>	Superficie Construida con ZZ.CC	111,40 m²
>>	Superficie Útil Interior	73,71 m²
	Superficie útil (int. + ext.cubierta)	80,31 m²
	Superficie útil D. 218/2005 (Interior + 50% exterior)	77,01 m²
	Superficie útil exterior cubierta	6,60 m²

>> Superficies Útiles

Vestíbulo	4,68 m²
Salón-Comedor-Teletrabajo	20,49 m²
Cocina	7,24 m²
Distribuidor	2,60 m²
Dormitorio 1	13,81 m²
Dormitorio 2	8,25 m²
Dormitorio 3	8,17 m²
Baño 1	4,51 m²
Baño 2	3,96 m²
Terraza Cubierta	6,60 m²

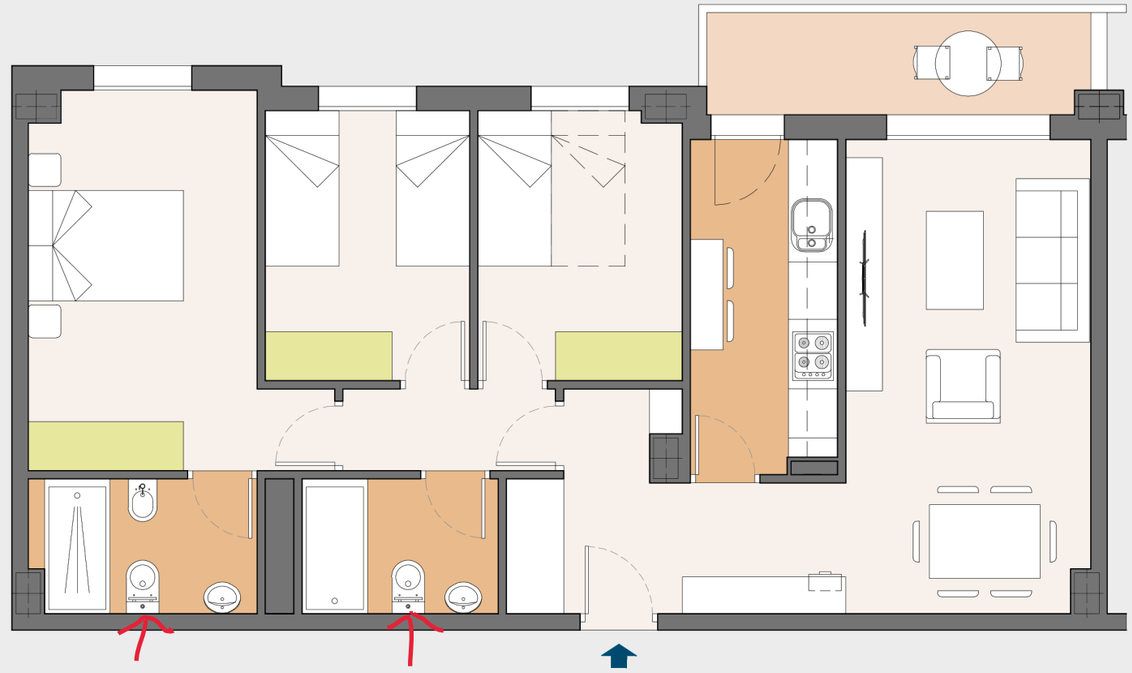

Promueve: Lealas Proyecto Florida S.L. Inscrita en el Registro Mercantil de Sevilla, Tomo 6617, Libro 0, Folio 145, Sección 8, Hoja nº SE-119.041 anotación 1 , CIF B-90397753

CARALCA

La información y documentación gráfica que aparece en este plano son orientativas y están sujetas a modificaciones derivadas del proyecto de ejecución y de su construcción. Todo el mobiliario y decoración que figuran en el mismo son puramente orientativos y no forman parte del producto vendido.