VIVIENDA A - PLANTA BAJA

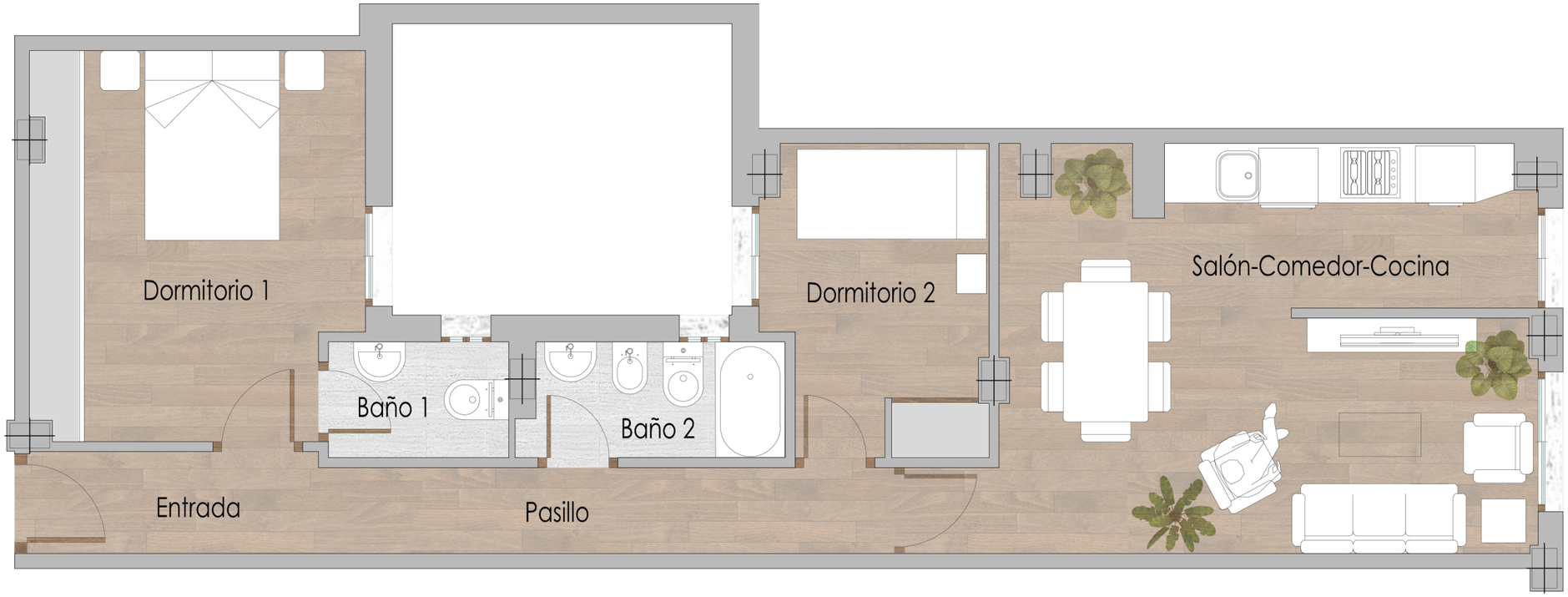

PROMOCIÓN DE VIVIENDAS EN C/
VIRGEN DE MONTEMAYOR, HUELVA

CUADRO DE SUPERFICIES
VIVIENDA A - PLANTA BAJA

Superficie Útil Vivienda	
Entrada	3,45 m2
Pasillo	4,30 m2
Dormitorio 1	10,45 m2
Baño 1	2,05 m2
Baño 2	3,45 m2
Dormitorio 2	6,40 m2
Salón-Comedor-Cocina	21,85 m2

Superficie Útil	51,95 m2

Superficie Construida	63,20 m2

Sup. Construida con Z. Comunes	72,35 m2

PROMOCIÓN DE 11 VIVIENDAS,TRASTEROS Y GARAJES EN C/ VIRGEN DE MONTEMAYOR DE HUELVA (HUELVA)

CARALCA

AURELIO CAZENAVE

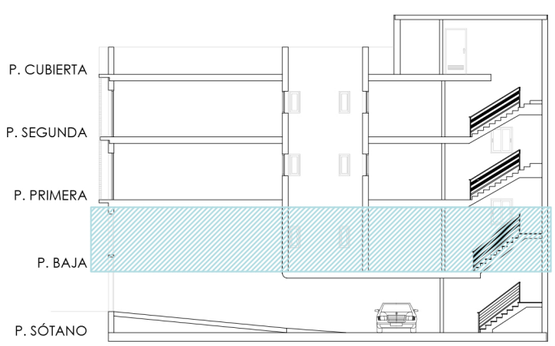

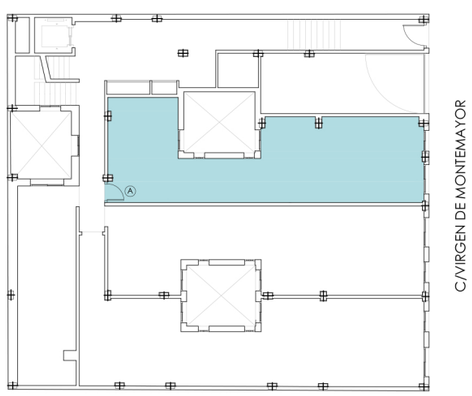

LOS PLANOS DE VENTA PUEDEN SUFRIR ALGUNA MODIFICACIÓN DURANTE LA EJECUCIÓN DE LA OBRA A CRITERIO DE LA DIRECCIÓN FACULTATIVA.