EDIFICIO NOVO FLORIDA

UN NUEVO HORIZONTE PARA TU VIDA... EN HUELVA.

TIPO T6

>> Superficie Construida con ZZ.CC 84,42 m²

>> Superficie Útil Interior 53,01 m²

Superficie útil (int. + ext.cubierta)	60,33 m²
Superficie útil D. 218/2005 (Interior + 50% exterior)	56,67 m²
Superficie útil exterior cubierta	7,32 m²

>> Superficies Útiles

Salón-Comedor-Cocína-Teletrabajo	24,78 m²
Distribuidor	1,40 m²
Dormitorio 1	12,12 m²
Dormitorio 2	8,15 m²
Baño 1	3,50 m²
Baño 2	3,06 m²
Terraza Cubierta	7,32 m²

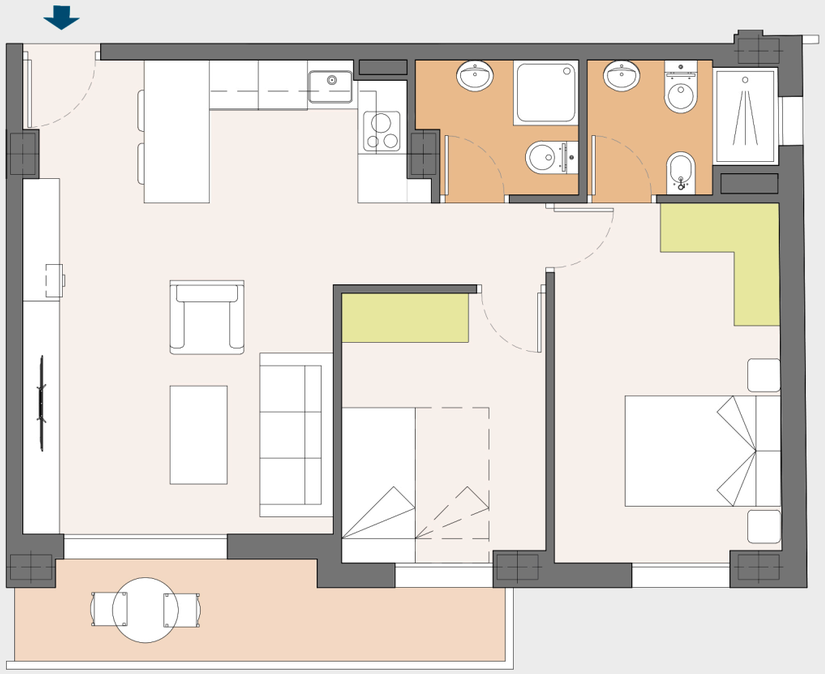

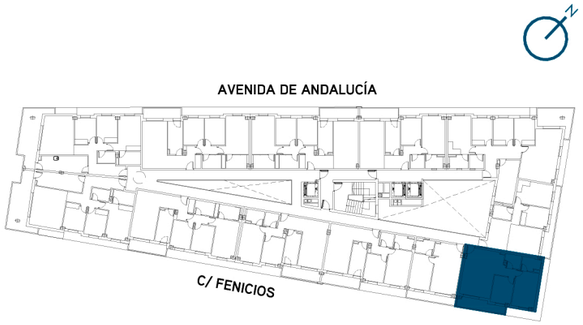

ESCALA 1:75

0m 1m 2m 3m 4m 5m

Promueve: Lealas Proyecto Florida S.L. Inscrita en el Registro Mercantil de Sevilla, Tomo 6617, Libro 0, Folio 145, Sección 8, Hoja nº SE-119.041 anotación 1 , CIF B-90397753

CARALCA

La información y documentación gráfica que aparece en este plano son orientativas y están sujetas a modificaciones derivadas del proyecto de ejecución y de su construcción. Todo el mobiliario y decoración que figuran en el mismo son puramente orientativos y no forman parte del producto vendido.