# La Valdovina Residencial

comienza a escribir tu historia

TIPO AT1 SIM

## Portal 3, ÁTICO C

| | |
|---|---|
| >> Superficie construida con zz.cc | 110.37 m² |
| >> Superficie útil interior | 82,18 m² |
| Superficie útil (interior + exterior cubierta) | 82,18 m² |
| Superficie útil d.218/2005 (interior+50% exterior) | 90,40 m² |
| Superficie útil exterior cubierta | 0,00 m² |
| Superficie útil exterior descubierta | 42,16 m² |

### >> Superficies útiles

| | |
|---|---|
| Vestíbulo | 5,76 m² |
| Cocina | 7,38 m² |
| Salón | 20,04 m² |
| Distribuidor | 2,99 m² |
| Dormitorio Principal | 12,35 m² |
| Dormitorio2 | 8,11 m² |
| Dormitorio3 | 10,02 m² |
| Dormitorio4 | 8,17 m² |
| Baño1 | 4,09 m² |
| Baño2 | 3,27 m² |

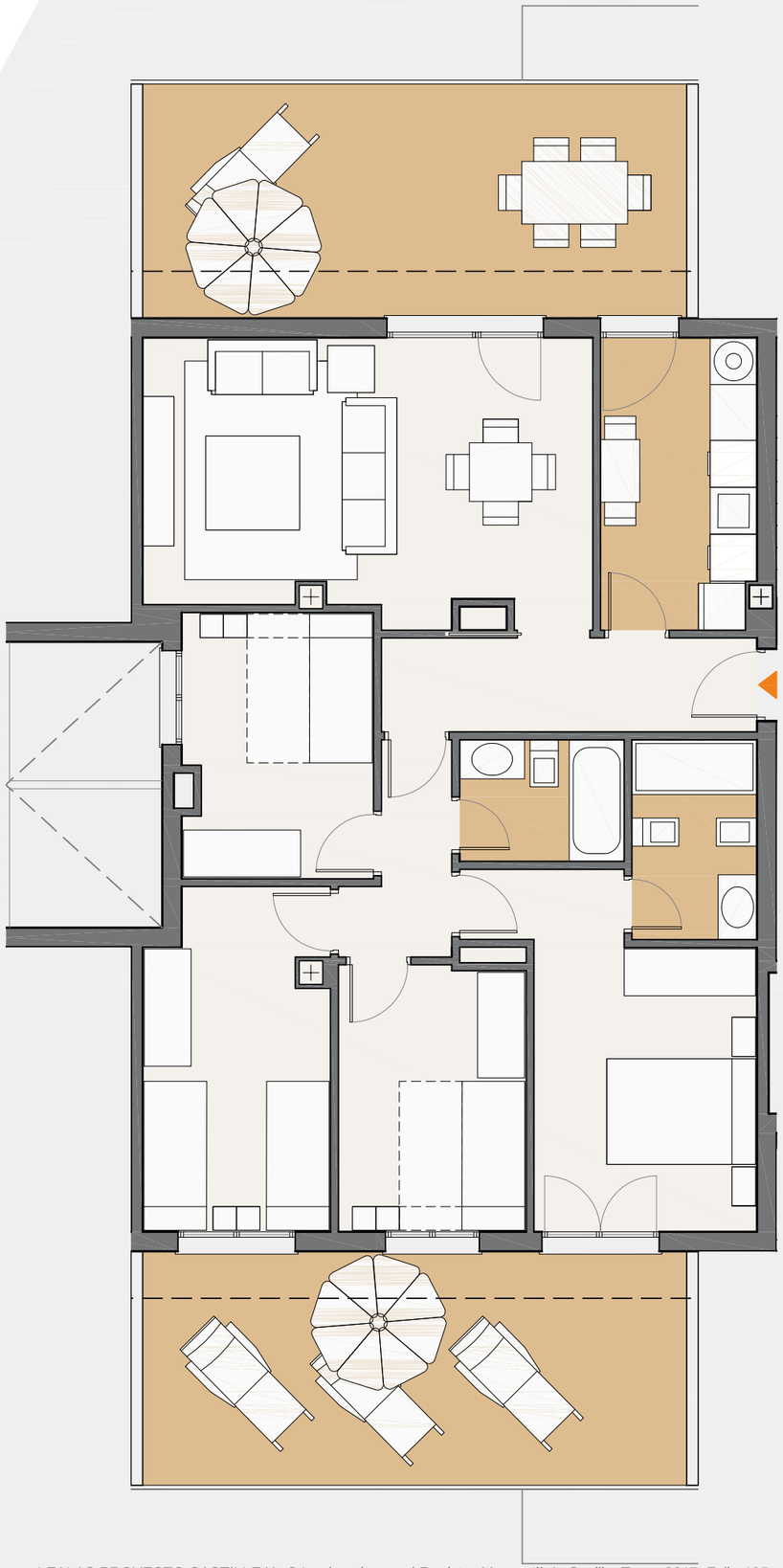

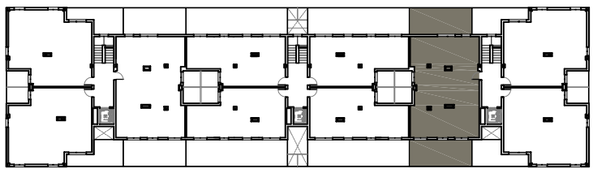

ESCALA 1:75

0m 1m 2m 3m 4m

Promueve: LEALAS PROYECTO CASTILLEJA, S.L. . Inscrita en el Registro Mercantil de Sevilla, Tomo 6617, Folio 135, Sección General de Sociedades, Hoja nº SE-119399 anotación 1, CIF B-90397803.

La información y documentación gráfica que aparece en este plano son orientativas y están sujetas a modificaciones derivadas del proyecto de ejecución y de su construcción
Todo el mobiliario y decoración que figuran en el mismo son puramente orientativos y no forman parte del producto vendido. Proyecto básico de la edificación en tramitación para la obtención de la correspondiente licencia de obras.

CARALCA