VIVIENDA A - PORTAL 99
PLANTA PRIMERA

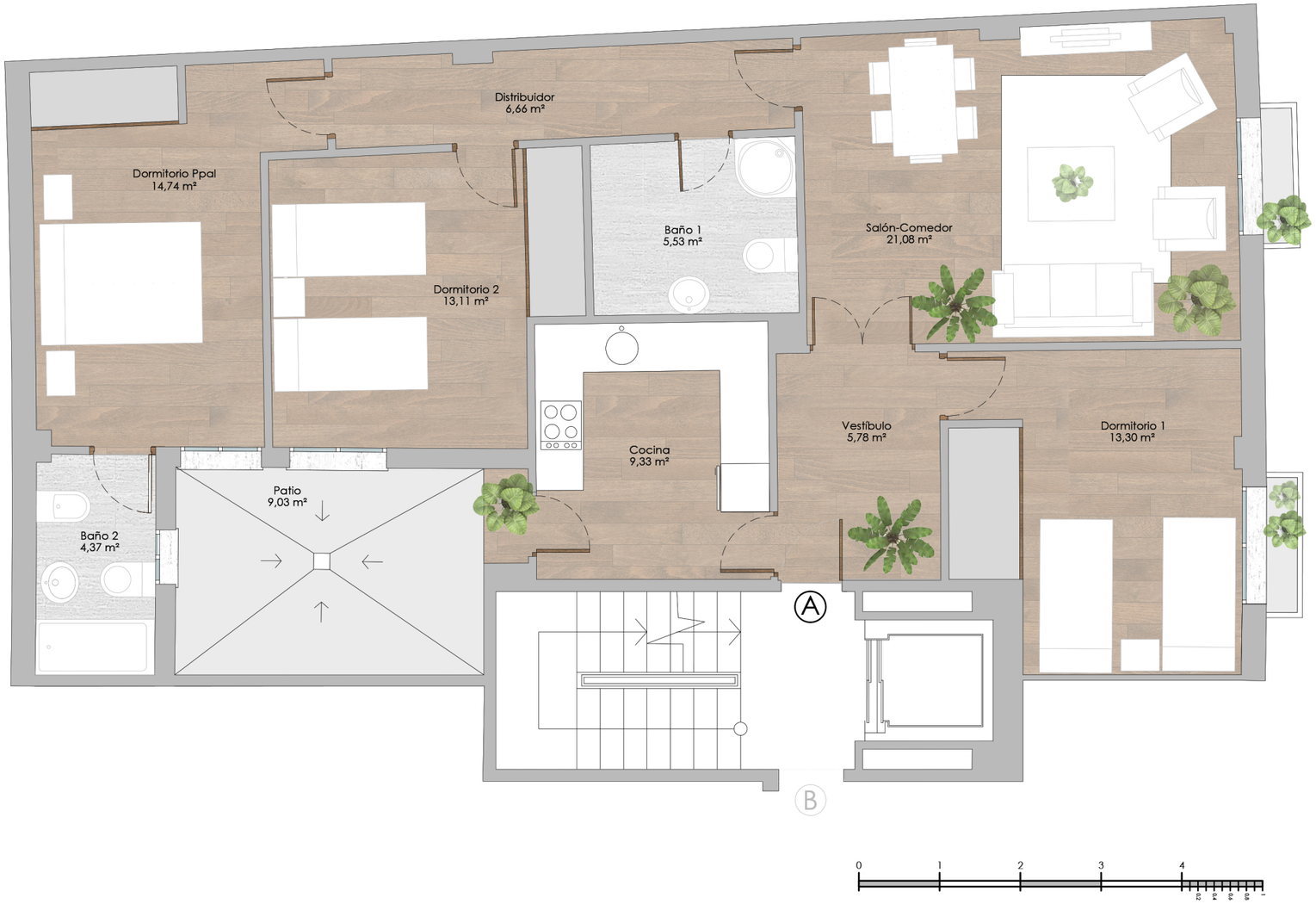

PROMOCIÓN DE VIVIENDAS EN AVENIDA DE LA LIBERTAD, ALHAURÍN EL GRANDE (MÁLAGA)

CARALCA

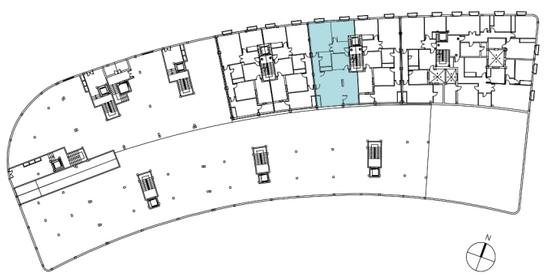

PROMOCIÓN DE VIVIENDAS EN AVENIDA DE LA LIBERTAD, ALHAURÍN EL GRANDE (MÁLAGA)

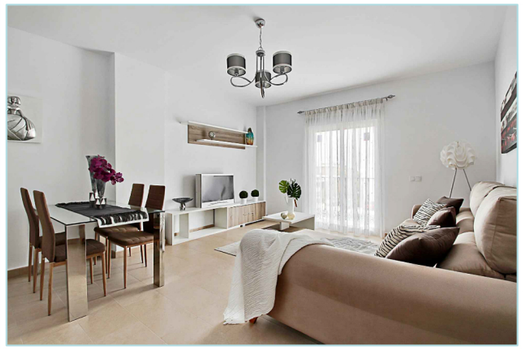

CUADRO DE SUPERFICIES
VIVIENDA A - PLANTA PRIMERA

VIVIENDA A	
Vestíbulo	5,78 m²
Salón-Comedor	21,08 m²
Cocina	9,33 m²
Distribuidor	6,66 m²
Dormitorio Ppal	14,74 m²
Dormitorio 1	13,30 m²
Dormitorio 2	13,11 m²
Baño 1	5,53 m²
Baño 2	4,37 m²
Balcones	0,89 m²
Lavadero	1,39 m²
Superficie Útil Vivienda	96,18 m²
Superficie Útil Patio	9,03 m²
Sup. Construida con Z. Comunes	123,51 m²

LOS PLANOS DE VENTA PUEDEN SUFRIR ALGUNA MODIFICACIÓN DURANTE LA EJECUCIÓN DE LA OBRA A CRITERIO DE LA DIRECCIÓN FACULTATIVA.