VIVIENDA C - PORTAL 97
PLANTA SEGUNDA

PROMOCIÓN DE VIVIENDAS EN AVENIDA DE LA LIBERTAD, ALHAURÍN EL GRANDE (MÁLAGA)

CARALCA

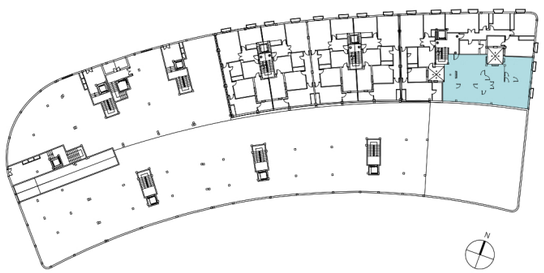

PROMOCIÓN DE VIVIENDAS EN AVENIDA DE LA LIBERTAD, ALHAURÍN EL GRANDE (MÁLAGA)

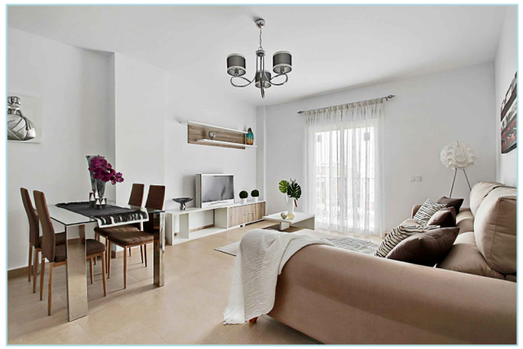

CUADRO DE SUPERFICIES
VIVIENDA C - PLANTA SEGUNDA

VIVIENDA C	
Salón-Comedor	29,64 m²
Cocina	12,30 m²
Distribuidor 1	15,14 m²
Distribuidor 2	1,73 m²
Dormitorio Ppal	13,75 m²
Dormitorio 1	13,00 m²
Dormitorio 2	8,75 m²
Baño 1	5,08 m²
Baño 2	5,61 m²
Lavadero	6,10 m²
Balcones	0,89 m²
Superficie Útil Vivienda	111,99 m²
Sup. Construida con Z. Comunes	140,91 m²

LOS PLANOS DE VENTA PUEDEN SUFRIR ALGUNA MODIFICACIÓN DURANTE LA EJECUCIÓN DE LA OBRA A CRITERIO DE LA DIRECCIÓN FACULTATIVA.