VIVIENDA B - PORTAL 99
PLANTA SEGUNDA

PROMOCIÓN DE VIVIENDAS EN AVENIDA DE LA LIBERTAD, ALHAURÍN EL GRANDE (MÁLAGA)

CARALCA

PROMOCIÓN DE VIVIENDAS EN AVENIDA DE LA LIBERTAD, ALHAURÍN EL GRANDE (MÁLAGA)

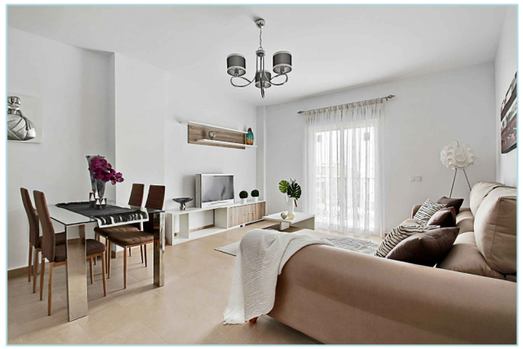

CUADRO DE SUPERFICIES
VIVIENDA B - PLANTA SEGUNDA

VIVIENDA B	
Vestíbulo	6,00 m²
Salón-Comedor	20,40 m²
Cocina	9,46 m²
Distribuidor	6,15 m²
Dormitorio Ppal	15,19 m²
Dormitorio 1	13,85 m²
Dormitorio 2	13,36 m²
Baño 1	5,52 m²
Baño 2	4,40 m²
Lavadero	1,56 m²
Balcones	0,89 m²
Superficie Útil Vivienda	96,78 m²
Sup. Construida con Z. Comunes	122,35 m²

LOS PLANOS DE VENTA PUEDEN SUFRIR ALGUNA MODIFICACIÓN DURANTE LA EJECUCIÓN DE LA OBRA A CRITERIO DE LA DIRECCIÓN FACULTATIVA.